

Pel. 1 af
 matr. nr. 3b
 Nørre Højsted by
 Højsted sogn

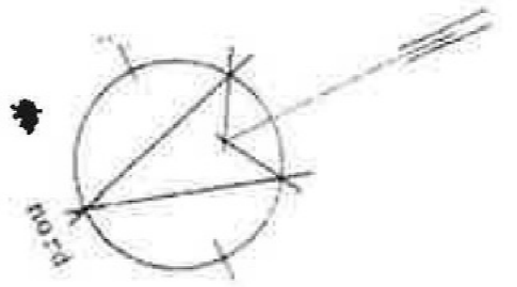

arealudregning
 grundareal ca. 2056 m²
 bruttoareal
 eksisterende bygning 317 m²
 tilbygning 129 m²
 ialt 446 m²
 bebyggelsesprocent:
 446 x 100 = 21,7
 ca. 2056

BYGESAG NR 2421-149/80
BYGGETILLADELSE AF 1. OG 2. FORLØB I SAGEN

Teknisk Forhandling - Højsted
 L. nr. 2421-149/80
 indg. d. 30.5.1980.
 indg. fra

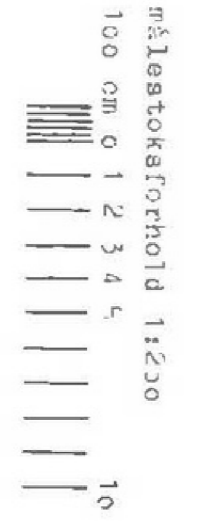

SAG NR **85016-H** REGN NR **AS000**
 RIBL. AMT, "DAN BRUDL. INSTITUTION" - HØJSTED
 OM- OG TILBYGNING
 BELIJSERHEDSVAN
 DATO: 22.05.1980
 MÅL 1:200
 ARK. PLANSTAD RASKUSLE - ARKTEKT M.A.A.
 ØSTENGÅRD 4 - 8700 ESPRANG - SUP. 05-12 40 66
 v/b

Dataforklaring:
 Gul farve = nedrevet tilbygning

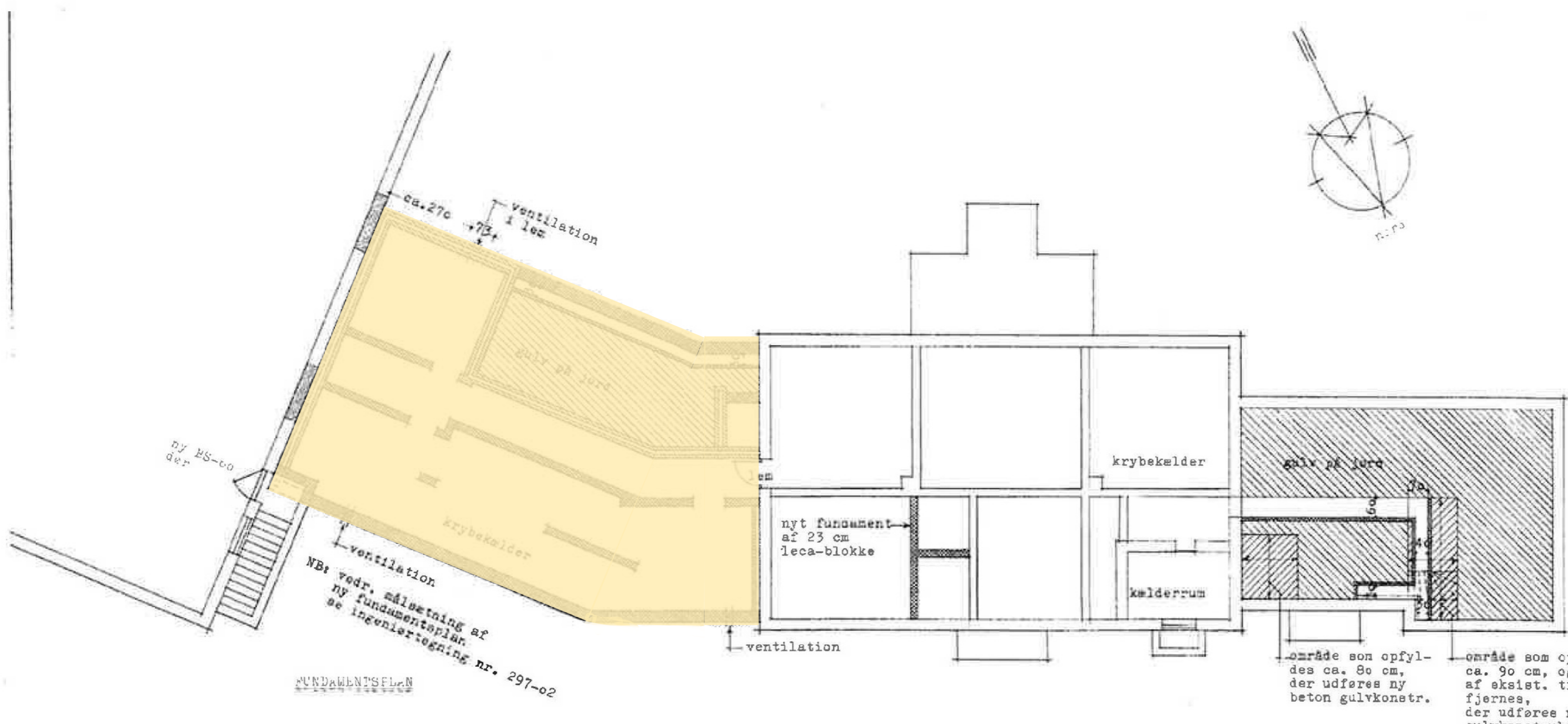

- eksisterende fundamenter
- nye fundamenter
- gulv på jord
- gulv på jord med nyt opfyldt under

BYGGESAG NR 242 / 269 / 1979
 BYGGETILLADELSE AF 1 10
FORBLIVER I SAGEN

Teknik Forvaltning - Holsted
 J. nr. 242 / 1 - 269 / 1979
 indg. d. 30.5.1980
 indg. fra

SAG NR **7916-H** TLGN NR **4801**

RIBS AMT, "DEN BREDE INSTITUTION" - HOLSTED
 OM- OG TILBYGNING

FUNDAMENTSPLAN W/L 1:100
 DATO: 22.05.1980 RETTET:

ENIK FLAGSTAD RASMUSSEN - ARKITEKT M.A.A.
 ØSTERGADE 4 - 6700 ESBJERG - TLF 05 12 49 26

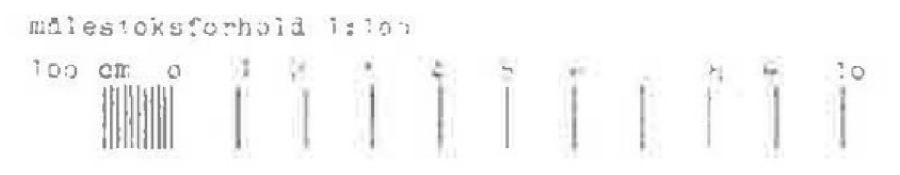

Dataforklaring:
 Gul farve = nedrevet tilbygning

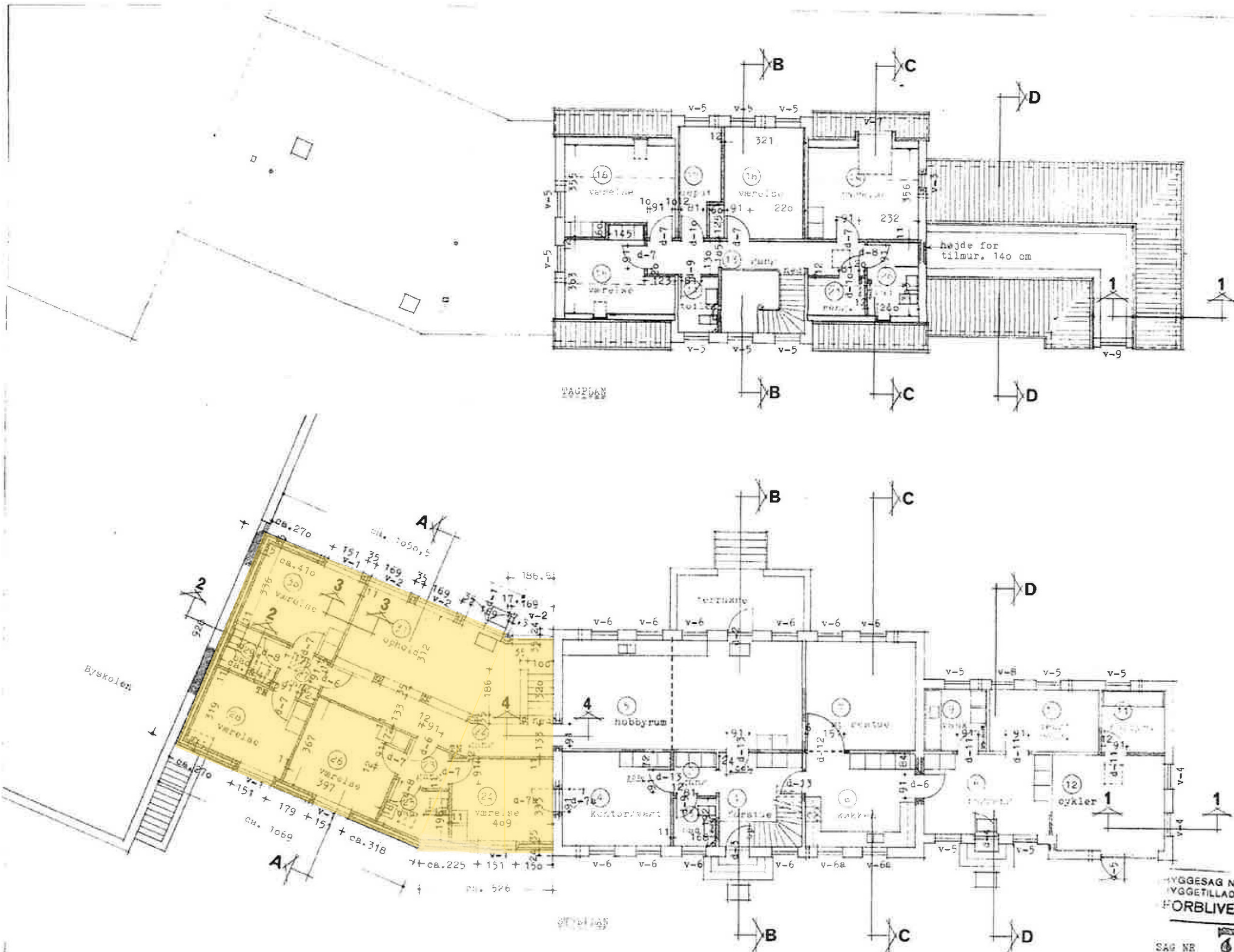

- Byggebeskrivelse:
- eksisterende 36 cm hulmur
 - eksisterende 11 cm mur
 - ny 39 cm hulmur og tilmuring i 16 cm hulmur
 - ny 11 cm mur og tilmuring i 11 cm mur
 - 12 cm lette vægge i tagetage
 - 2 stk vægge i tagetage som ekstraisoleres

- noter: snit B-B, C-C, D-D og 1-1 se tegning nr. 4806
 snit A-A se tegning nr. 4807
 snit 2-2, 3-3 og 4-4 se tegning nr. 4808
 detaljer ved tagvist se tegning nr. 4809
 detaljer ved trapper se tegning nr. 4810
 køkkenoversigt se tegning nr. 4811
 toiletromsoversigt se tegning nr. 4812
 10x15 cm aftræk fra toiletter og vask med klappventil, via loft til ventilationshætte over tag
 15x15 cm aftræk i ydermur
 nye jernbjælker HE 180 B og IPE 120

BYGGESAG NR. 79.16-H
 BYGGETILLADELSE AF 7.19
FORBLIVER I SAGEN

SAG NR **79.16-H** TEGN NR **4802**

RIBE AMT, "DEN BREDE INSTITUTION" - HOLSTED
 OM- OG TILBYGNING
 STUE- OG TAGPLAN
 DATO: 22.05.1980
 ERIK FLAGSTAD RASMUSSEN - ARKITEKT M.A.A.
 ØSTERGADE 4 - 6700 ESBJERG - TLF 05 12 49 66

MÅL 1:100
 RETTET: J.nr. 24.6.1-609/1979
 Indg. d. 30.5.1980
 Indg. fra

Teknisk Forvaltning - Holsted

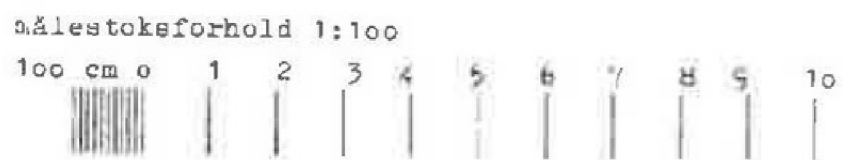

Dataforklaring:
 Gul farve = nedrevet tilbygning

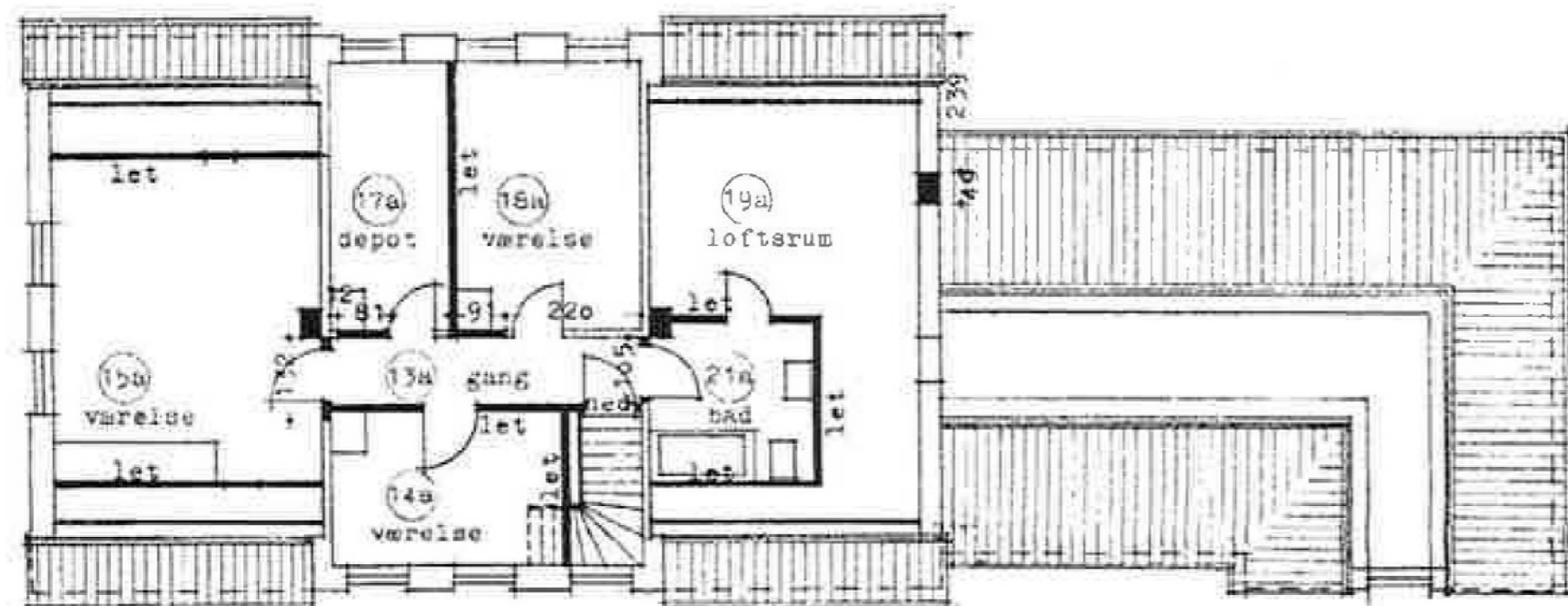

TAGPLAN - EKSISTERENDE

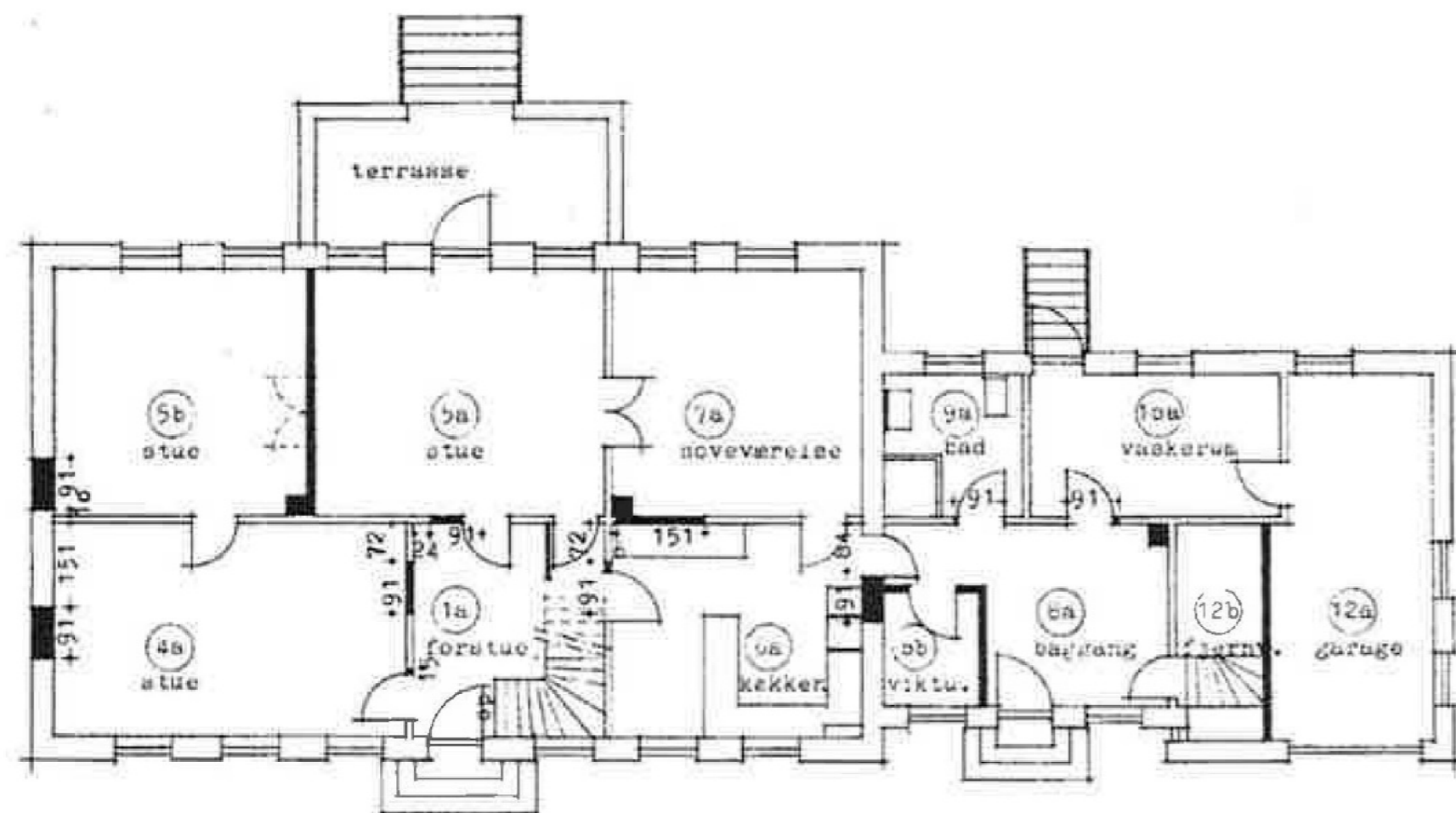

STUEPLAN - EKSISTERENDE

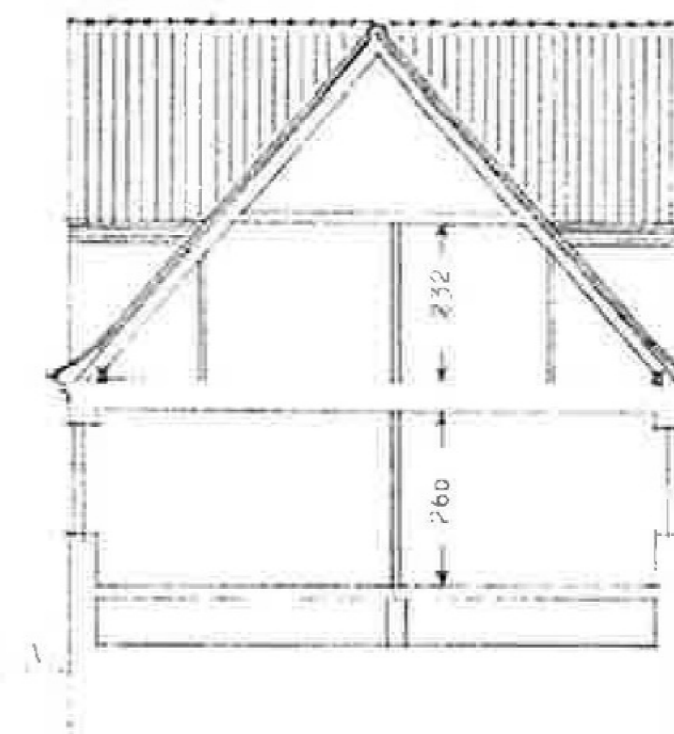

TVÆRSNIT

signaturforklaring:

— eksisterende 36 cm mur

— eksisterende 11 cm mur

■ eksist. 36 cm mur, som fjernes

— eksist. 11 cm mur, lette vægge og skunkvægge i lagetage, som fjernes
lette vægge er markeret med "let" og består af bræddevægge med puds.

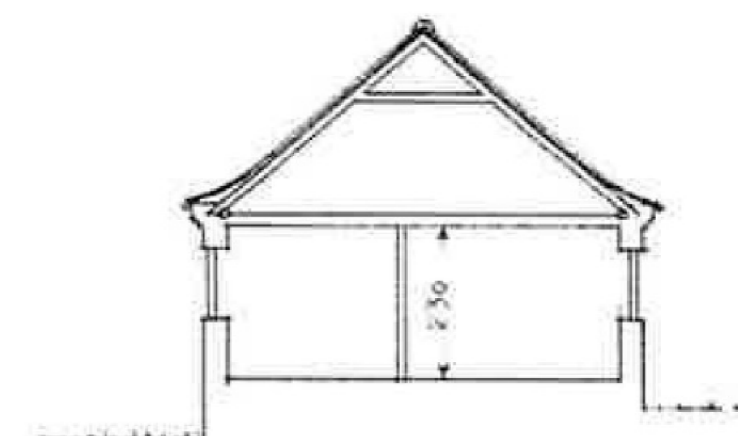

TVÆRSNIT

BYGGESAG NR 24-2-1-20/1980
BYGGETILLADELSE AF 1 19
FORBLIVER I SAGEN

EKSISTERENDE - PLANER

Teknik Forvaltning - Holsted
L. nr. 24-2-1-20/1980
Indg. d. 30.5.1980
Indg. fra

SAG NR **79.16-H** TEGN NR **4803**

RIBE AMT, "DEN BREDE INSTITUTION" - HOLSTED
OM- OG TILBYGNING

STUE- OG TAGPLAN EKSISTERENDE MÅL 1:100
DATO: 22.05.1980 RETTET:

ERIK FLAGSTAD RASMUSSEN - ARKITEKT M.A.A.
ØSTERGADE 4 - 6700 ESBJERG - TLF 05 12 49 66

målestoksforhold 1:100

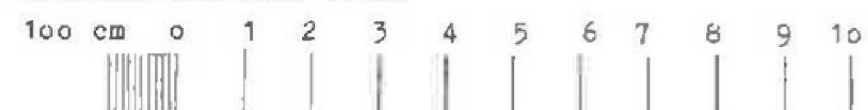

20

30

40 meter